

AUFTRAG GEBÄUDEPASS MAXI PRIVAT - BEDARFSAUSWEIS



Auftraggeber

Herr Frau

Vorname	Nachname
Straße, Nr.	PLZ, Ort
Telefon	E-Mail

Adresse der Immobilie

Straße, Nr.	PLZ, Ort
-------------	----------

Hiermit beauftrage ich die Stadtwerke Delmenhorst GmbH, Fischstraße 32-34, 27749 Delmenhorst den **Gebäudepass Maxi Privat** auszustellen.

Für die Ausstellung des Gebäudepass Maxi Privat berechnen wir für ein 1-2 Familienhaus 307,- EUR inkl. 19% MwSt., für ein 3-6 Familienhaus 607,- EUR inkl. 19% MwSt.

Zur Berechnung des Energiebedarfs wird die energetische Qualität, vor allem der Außenwände und des Daches sowie der technischen Anlagen, wie Heizkessel und der Anlagen für die Erwärmung des Wassers berücksichtigt. Die im Bedarfsausweis angegebenen Werte beziehen sich auf das ganze Gebäude. Für einzelne Wohnungen lässt die Angabe keine genauen Rückschlüsse zu. Grundsätzlich erlaubt der Bedarfsausweis keine Rückschlüsse auf den tatsächlichen Energieverbrauch oder Energiekosten des einzelnen Haushalts.

Anleitung

Das Formular kann einfach am Computer ausgefüllt werden. Drucken Sie danach das Formular aus und senden dieses unterschrieben an uns zurück. Sie können das Formular bequem per E-Mail an service@stadtwerkegruppe-del.de, per Fax an 04221 1276 - 2399 oder per Post versenden. Um einen gültigen Bedarfsausweis ausstellen zu können, benötigen wir mindestens ein Foto, auf dem das Gebäude klar zu erkennen ist. Das Foto können Sie uns per E-Mail an service@stadtwerkegruppe-del.de oder per Post an uns senden.

Gebäude

Welchen dieser Gruppen ist das Haus zuzuordnen? (Mehrfachantworten möglich)

- | | | |
|---|---|---|
| <input type="checkbox"/> Einfamilienhaus | <input type="checkbox"/> Mehrfamilienhaus | <input type="checkbox"/> Freistehendes Haus |
| <input type="checkbox"/> Doppelhaushälfte | <input type="checkbox"/> Reihemittelhaus | <input type="checkbox"/> Reihendhaus |

Baujahr Gebäude	Wohnfläche m²
Baujahr Heizung/Anlagentechnik	Baujahr Klimaanlage/Lüftungsanlage
Anzahl Wohneinheiten	
Art der Belüftung	<input type="checkbox"/> Fensterlüftung <input type="checkbox"/> Lüftungsanlage mit Wärmerückgewinnung <input type="checkbox"/> Schachtlüftung <input type="checkbox"/> Lüftungsanlage ohne Wärmerückgewinnung
Anlass der Ausstellung	<input type="checkbox"/> Vermietung / Verkauf <input type="checkbox"/> Freiwillig
Nutzung von erneuerbaren Energien	<input type="checkbox"/> Keine <input type="checkbox"/> Solarthermische Warmwasserbereitung <input type="checkbox"/> Photovoltaik <input type="checkbox"/> Solarthermische Heizungsunterstützung

Welche Dachform hat das Haus?



Satteldach



Mansarddach



Walmdach



Pulldach

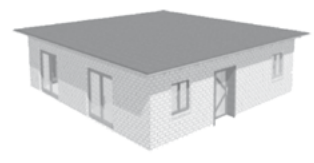

Flachdach

Andere Dachformen

Ist das Dach bis zum Spitzboden ausgebaut? Ja Nein

Dachneigung 1

Dachneigung 2

Dachneigung 2

Dachneigung 1

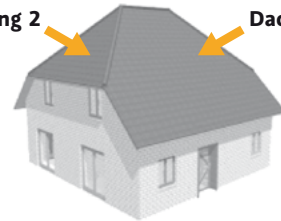

Hinweis

Der Abschluss der thermischen Hülle kann das Dach oder die oberste Geschossdecke sein. Wenn der Spitzboden nicht ausgebaut wurde, ist der Abschluss die oberste Geschossdecke.

Dachdämmung in cm

Geschossdeckendämmung in cm

Geschosshöhe EG

DG

Außenwanddämmung in cm

Außenwand-Material:

Keller vorhanden?

Ja

Nein

Teilunterkellert

Keller beheizt?

Ja

Nein

Spitzboden

DG

EG

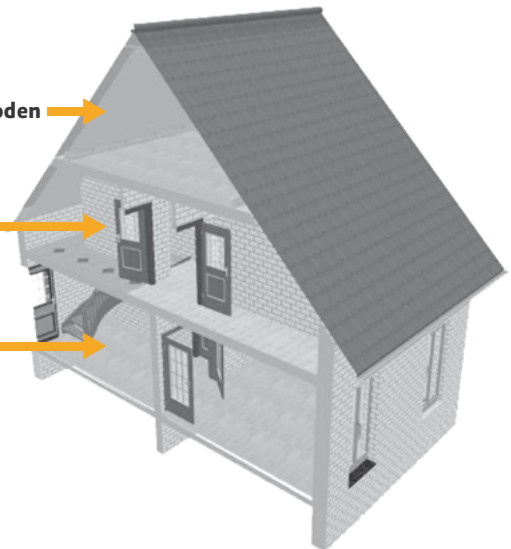

Grundrissform und Abmessungen des Gebäudes

(Sofern keine Bauzeichnungen oder Skizzen vorliegen)

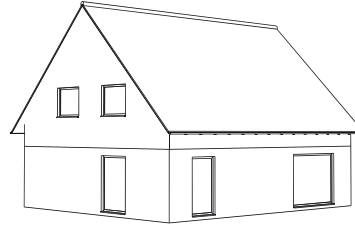
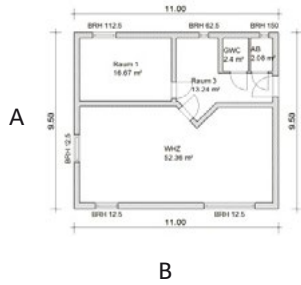

Seite A (Angaben in m)

Seite B (Angaben in m)

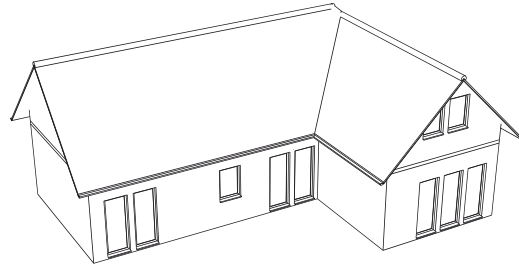
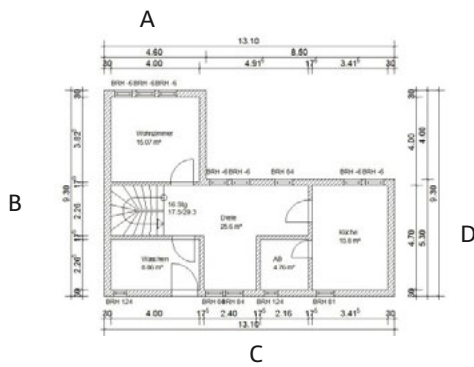

Seite A (Angaben in m)

Seite B (Angaben in m)

Seite C (Angaben in m)

Seite D (Angaben in m)

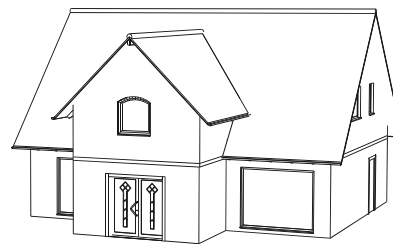
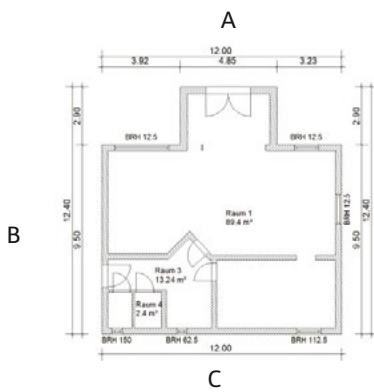

Seite A (Angaben in m)

Seite B (Angaben in m)

Seite C (Angaben in m)

Gebäude mit Anbau

Maße des Anbaus

Seite A (Angaben in m)

Seite B (Angaben in m)

Dachform des Anbaus

Satteldach

Flachdach

Pultdach

Sonstiges

Fenster

- Baujahr Fenster
- Die Fenster bestehen aus Holz Kunststoff Aluminium
- Die Fenster verfügen über eine Wärmeschutzverglasung Isolierverglasung Einscheibenverglasung

Heizungsanlage

- Kesseltyp Standard-Kessel NT Kessel
 Brennwert-Kessel Nachtspeicher
- Brennstoff Gas Öl
 Strom Holz
- Aufgestellt im beheizten Bereich Ja Nein
- Systemtemperatur 45° C 55° C 70° C 90° C
- Übergabe Heizkörper Fußbodenheizung
- Regelung der Raumtemperatur Thermostatventil elektronische Regeleinrichtung
- Anlage ist witterungsgeführt Ja Nein
- Nennwärmeleistung in kWh
- Sonstiges

Warmwasser

- Warmwasser über die Heizung Ja Nein Ist ein separater Speicher vorhanden? Ja Nein
- Ist eine separate Umwälzpumpe vorhanden? Ja Nein Größe des Speichers, wenn vorhanden (L)?
- Ist eine Solaranlage vorhanden? Ja Nein
- Die Solaranlage unterstützt die Heizung die Warmwasserbereitung

Andere Arten der Warmwasserbereitung

- Durchlauferhitzer, Strom Stück Durchlauferhitzer, Gas Stück
- Elektrische Kleinspeicher Stück Elektroboiler Stück

Andere Arten der Beheizung (bitte zusätzlich beschreiben)

SEPA-Lastschriftmandat

Ich ermächtige die Stadtwerke Delmenhorst GmbH (Gläubigeridentifikationsnummer: DE17ZZZ00000057863, Mandatsreferenznummer wird gesondert mitgeteilt), Zahlungen aus diesem Auftragsverhältnis von meinem Konto mittels Lastschrift einzuziehen. Zugleich weise ich mein Kreditinstitut an, die von der Stadtwerke Delmenhorst GmbH auf mein Konto gezogenen Lastschriften einzulösen. Hinweis: Ich kann innerhalb von acht Wochen, beginnend mit dem Belastungsdatum, die Erstattung des belasteten Betrages verlangen. Es gelten dabei die mit meinem Kreditinstitut vereinbarten Bedingungen.

- 307,- EUR inkl. 19 % MwSt. (1-2 Familienhaus) 607,- EUR inkl. 19% MwSt. (3-6 Familienhaus)

Kontoinhaber

Name, Vorname (ggf. des Vertretungsberechtigten)

Anschrift

PLZ, Ort

IBAN

Kreditinstitut

Ort, Datum

Unterschrift des Kontoinhabers

Allgemeine Geschäftsbedingungen

Der Auftraggeber verpflichtet sich, alle Angaben nach bestem Wissen und Gewissen zu machen. Die Berechnung der im Verbrauchsausweis ausgewiesenen Kennwerte erfolgt auf der Grundlage gültiger Normen und den vom Auftraggeber gemachten Angaben. Wissentlich oder absichtlich falsch gemachte Angaben führen zu einer sofortigen Rückgabepflicht des Verbrauchsausweises unter Verlust der Ausstellungsgebühr.

Auf Grundlage der vom Auftraggeber gemachten Angaben kann für die 10-jährige Gültigkeit keine Gewähr übernommen werden. Gerichtsstand ist Delmenhorst.

Widerrufsrecht

Sie haben das Recht, binnen vierzehn Tagen ohne Angabe von Gründen diesen Vertrag zu widerrufen. Die Widerrufsfrist beträgt vierzehn Tage ab dem Tag des Vertragsabschlusses. Um Ihr Widerrufsrecht auszuüben, müssen Sie uns (Stadtwerke Delmenhorst GmbH, ServiceCenter, Fischstraße 32-34, 27749 Delmenhorst, Tel.: 0 42 21 – 1276 23 30, Fax. 0 42 21 – 1276 23 99, E-Mail: service@stadtwerkegruppe-del.de) mittels einer eindeutigen Erklärung (per Post, Fax oder E-Mail) über Ihren Entschluss, diesen Vertrag zu widerrufen, informieren. Zur Wahrung der Widerrufsfrist reicht es aus, dass Sie die Mitteilung über die Ausübung des Widerrufsrechts vor Ablauf der Widerrufsfrist absenden.

Folgen des Widerrufs

Wenn Sie diesen Vertrag widerrufen, haben wir Ihnen alle Zahlungen, die wir von Ihnen erhalten haben, einschließlich der Lieferkosten (mit Ausnahme der zusätzlichen Kosten, die sich daraus ergeben, dass Sie eine andere Art der Lieferung als die von uns angebotene, günstigste Standardlieferung gewählt haben), unverzüglich und spätestens binnen vierzehn Tagen ab dem Tag zurückzuzahlen, an dem die Mitteilung über Ihren Widerruf dieses Vertrags bei uns eingegangen ist. Für diese Rückzahlung verwenden wir dasselbe Zahlungsmittel, das Sie bei der ursprünglichen Transaktion eingesetzt haben, es sei denn, mit Ihnen wurde ausdrücklich etwas anderes vereinbart; in keinem Fall werden Ihnen wegen dieser Rückzahlung Entgelte berechnet.

Datenschutz

Der Schutz Ihrer Privatsphäre ist uns sehr wichtig. Bezüglich der Verarbeitung Ihrer personenbezogenen Daten verweisen wir daher auf unsere Datenschutzerklärung und die Informationspflicht gemäß Artikel 13 und 14 der EU-DSGVO mit dem Dokument „Info_EU_DSGVO_Art.13_14_GasPlus_andere“, welches auf unserer Internetseite www.stadtwerkegruppe-del.de einsehbar ist.

- Hiermit bestätige ich, dass ich den Inhalt des Vertrages sowie die allgemeinen Informationen zur Kenntnis genommen habe und diesen bzw. diese akzeptiere.
- Bitte informieren Sie mich zukünftig telefonisch, per E-Mail oder Post über weitere interessante Angebote der StadtWerkegruppe Delmenhorst. Die erteilte Einwilligung kann jederzeit mit Wirkung für die Zukunft widerrufen werden.

Auftragserteilung

Ort, Datum

Unterschrift